

## Bakgrund

I samband med övergången från barn- och ungdomsteam till vuxenteam, blir det många fler vårdkontakter att hålla ordning på än tidigare.

Habiliteringscentrum får i uppdrag att intensifiera insatserna inför övergången till vuxenteam, i satsningen ”Tillsammans för bästa möjliga hälsa och jämlik vård”.

Projektet kopplas ihop och vidareutvecklas med ”Patientkontrakt”.

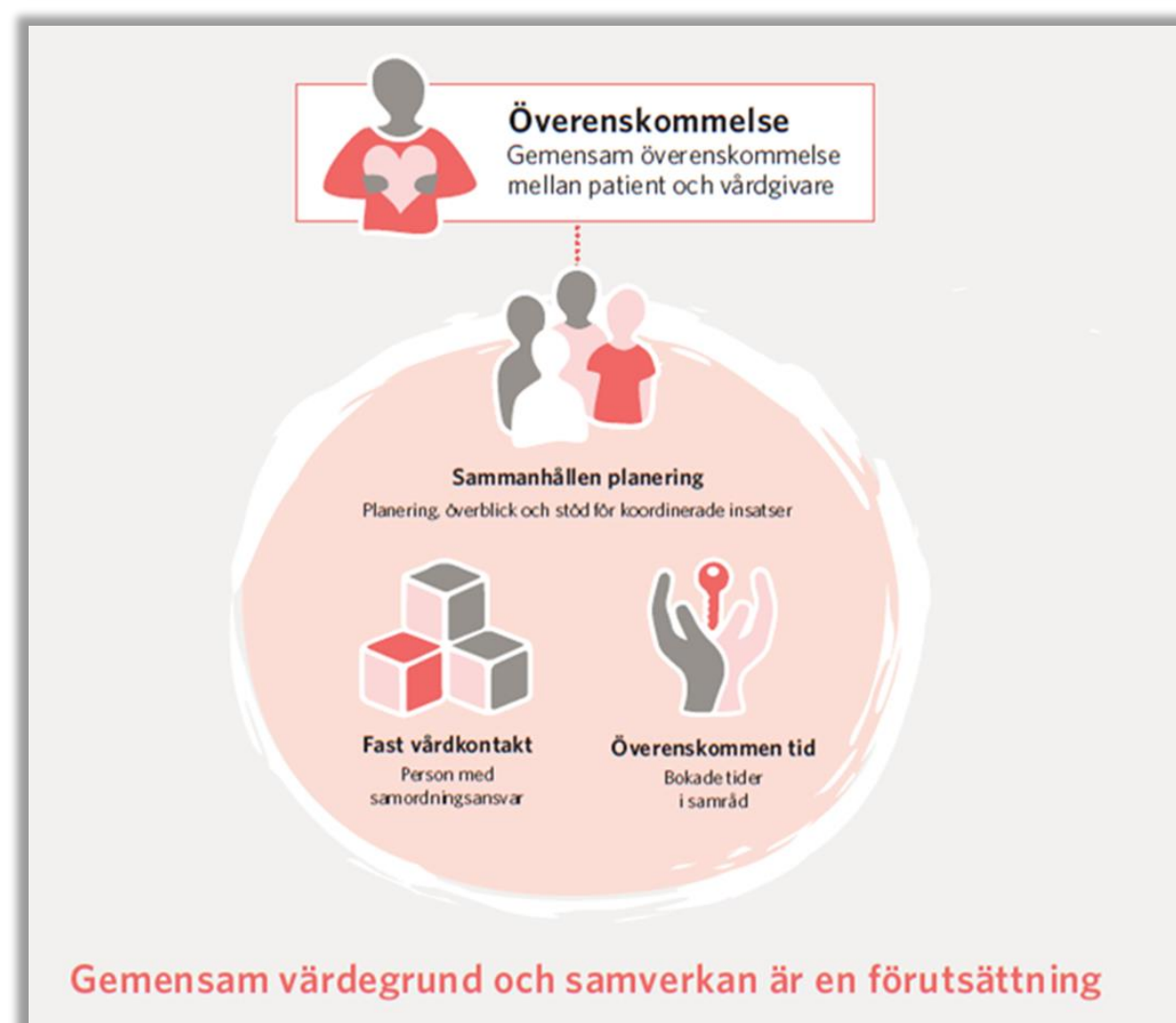

## Nulägesanalys

Anhöriga till numera vuxna patienter inom rehabiliteringen, uttrycker i intervjuer att de inte alltid förstått att vårdens insatser ser annorlunda ut för vuxna patienter.



Det här behöver vi jobba vidare med

- Hur jobbar vi med **övergången** mellan verksamheter idag?
  - Hur dokumenteras våra olika insatser?
  - Hur kan vi göra det bättre tillsammans med övriga?
- Hur **samordnar** vi oss?
  - Hur tydliggör vi för **patienten** vem som gör vad?
- Hur kan vi **öka kunskapen** om funktionsnedsättningar?
  - Vad ser verksamheterna för behov av kunskap?
  - Hur kan **hab** bidra?
  - Ska alla kunna allt i t.ex. primärvården?

Habiliteringscentrum 2020-05-18 Region Jönköpings län

Anhöriga upplever att vården kan samordnas på ett bättre sätt än idag.

Anhöriga upplever att vården ibland har låg kunskap om funktionsnedsättningar och hur de ska bemöta dem.

# Tillsammans för en bättre samordning av vården kring personer med funktionsnedsättningar.

## Projekt ”Intensifierade insatser för övergång från barn- och ungdomsteam till vuxenteam på rehabiliteringen”

### Kontakt

Anna-Maria Norén  
Habiliteringscentrum



## Genomförda förändringar

- För att tydliggöra att det blir många vårdkontakter efter 18-årsdagen, har vi tagit fram en **kontaktkarta**.
- Vi har gjort en **film** om hur det är på vuxenrehabiliteringen och vilka yrkesgrupper man träffar där.
- Vi har skapat **samverkansytor** med vuxenpsykiatri, neurologen, primärvården samt färdtjänst med syftet att förbättra samverkan och öka kunskapen om funktionsnedsättningar.

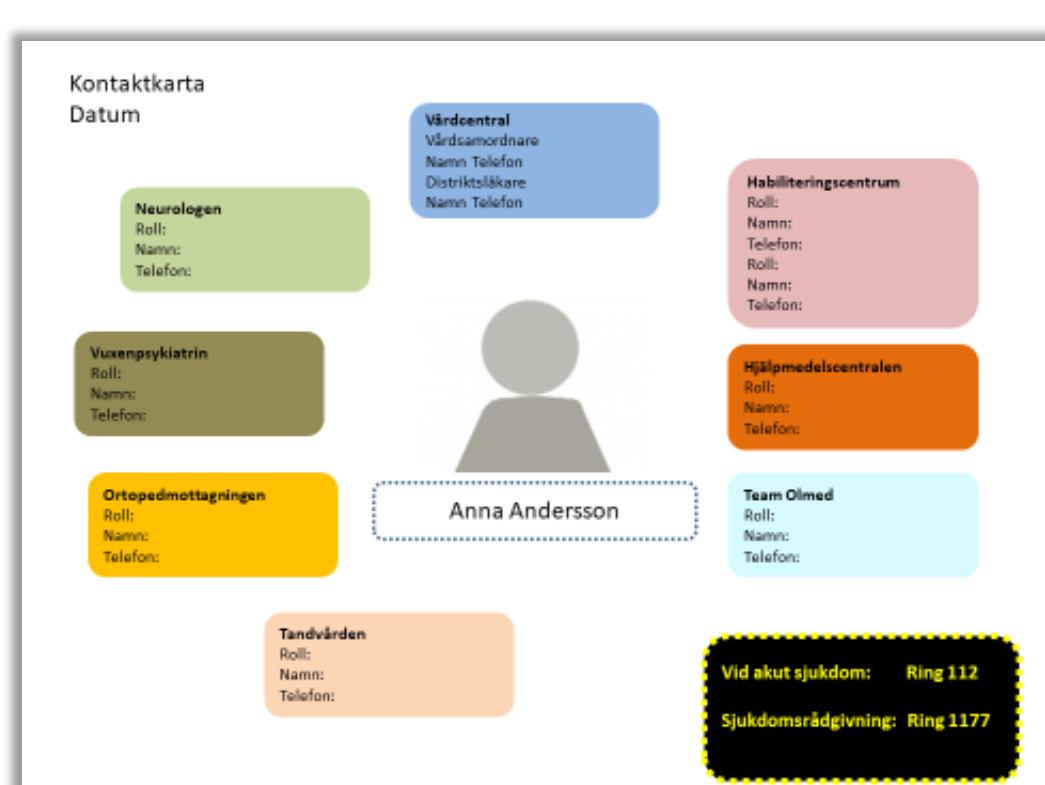

Övergången till vuxen

- I samband med övergången till vuxenverksamheter blir det stora förändringar för patienter med funktionsnedsättningar och deras anhöriga.
- För att underlätta förståelsen för förändringarna vid övergången, har vi tagit fram en **film** om övergången samt kontaktkartor som underlättar förståelsen för alla nya kontakter som nu blir aktuella.

Habiliteringscentrum okt 19 2020-05-18 Region Jönköpings län

## Nästa steg

- Att hitta rutiner för samverkan med vårdsamordnare i primärvården.
- Fortsatt utveckling av samverkan och samarbete med vuxenpsykiatri i länet. Flera lärdomar som dragits i samband med en omfattande händelseanalys under vt - 2020, går i linje med övergångsprojektet.
- Fortsatt utveckling av samverkan och samarbete med neurologen i länet enligt Ryhovsmodellen – spridning till övriga länet.